

shima 'irman

la que cuatro
'imprevisible',
lificación del

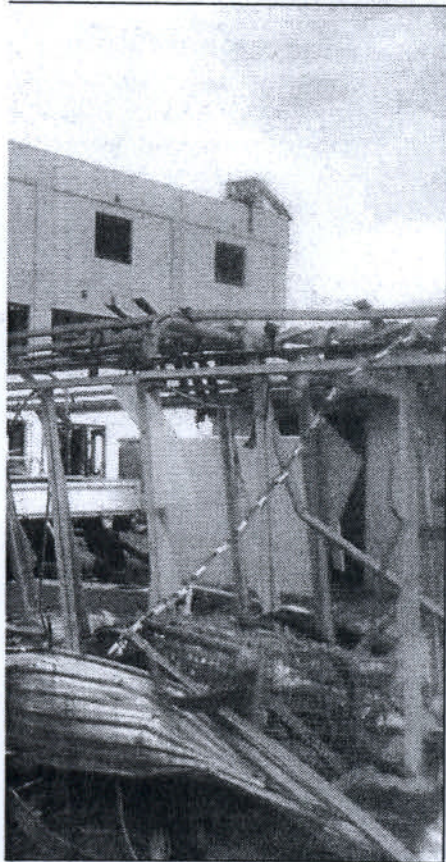

ma, afectado por el terremoto.
ojos de reparación. (EFE)

la Los esfuerzos para poner
a- bajo control los reactores
n- buscan prevenir que la sal
20 cristalizada del agua marina
es hasta ahora utilizada pueda
corroer las estructuras de
y contención y formar una cos-
la tra sobre las barreras de com-
in bustible, actuando casi de
os aislamiento respecto de la
lí- circulación de agua, lo que
al disminuiría el efecto de en-
friamiento.

Cooperativa Yguazú se solidariza donando soja y rubros para alimentos

YGUAZU (Marti Bogado Villalba, corresponsal). La Cooperativa Yguazú, integrada por inmigrantes y descendientes de inmigrantes japoneses, enviará 100 toneladas de granos de soja para la elaboración de un millón de tofus (queso de soja) que serán distribuidos a los afectados por el tsunami.

El emprendimiento se realizará en forma conjunta con la empresa Gialink, de la provincia de Gifu en Japón, según informó Ichiro Fukui, presidente de la Asociación Japonesa de Yguazú y miembro de la cooperativa, quien dijo que el envío será realizado en nombre del Paraguay.

Fukui afirmó que la iniciativa surgió durante la visita al a Paraguay del presidente de Gialink, Tomohiro Nakata. La cooperativa enviará los granos, y la Gialink elaborará el tofu. Para cubrir el costo de la industrialización, la Federación de Asociaciones Japoneas del Paraguay recauda el aporte de sus asociados, según los informes.

En cuanto a los granos de soja, los miembros de la Cooperativa Yguazú realizaron el aporte voluntario de sus productos destinados al consumo humano. Se trata de soja no transgénica para consumo humano, con un precio mayor que los granos transgénicos. Con las cien mil toneladas, se puede llegar a elaborar un millón de tofus, que tienen un tamaño de aproximadamente medio kilo, alimento con un valor nutritivo muy elevado.

Fukui enfatizó que el envío se realiza a nombre de Paraguay y no de la cooperativa, ya que no se trata de aprovechar la ocasión para hacer marketing de esto.

Afirmó que la iniciativa tuvo un eco muy favorable en el Congreso y que ya se reunió con los titulares de ambas Cámaras, quienes se comprometieron a elaborar una ley para ayudar a costear la elaboración del tofu y señaló que cualquier aporte de la gente será muy bienvenido.



Ichiro Fukui (i), presidente de la Asociación Japonesa de Yguazú y miembro de la Cooperativa Yguazú.